





LEGENDA

-  PAREDE A CONSTRUIR
 PAREDE A DEMOLIR
 PAREDE EXISTENTE

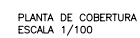
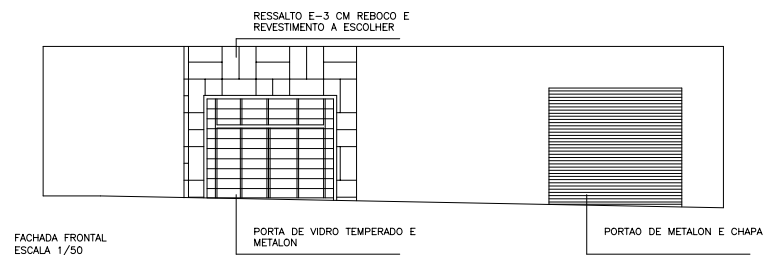

PISO TATIL CONCRETO 20X20

PISO DIRECCIONAL 20X20=156 UNIDADES

PISO ALERTA 20X20=16 UNIDADES

ALERTA DIRECCIONAL

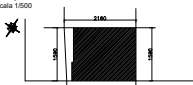
PROJETO PRELIMINAR (em LAYOUT de ARQUITETO)			QUADRO DE ÁREAS área construída: 300,53m² área de implantação: 122,40m² área coberta: 100,00m² área total: 522,93m²	
LOCAL	ÁREA	BARRIO	endereço: _____ CEP: _____ cidade: _____ estado: _____	
EDIFICAÇÃO	200m	300,53m²	CENTRO	
EDIFICAÇÃO	200m	300,53m²	PARAGUAI - MG	
COORDENADO: AV. SANTO ANTONIO, 55			data: _____ hora: 08h 00min	
SITUAÇÃO escala 1:500 			data: _____ hora: _____ local: _____	
AV. SANTO ANTONIO				
PROJETO	TÍTULO: REFORMA E AMPLIAÇÃO DO SETOR IMAR			
	CONTEÚDO: Planta Solo, Fachada Frontal e CORTES			
	LOCAL: PÚBLICO			
	PROFESSOR: _____			
	ALUNO(A): _____			
data: _____ hora: _____ local: _____			data: 09/02/2024 hora: _____ local: _____	
PROFESSOR(A): _____			data: _____ hora: _____ local: _____	
PROFESSOR(A) RESPONSÁVEL: Sr. PATRICIA			data: _____ hora: _____ local: _____	
			01	