

PLANTA BAIXA - SEMAS
ESCALA 1:100

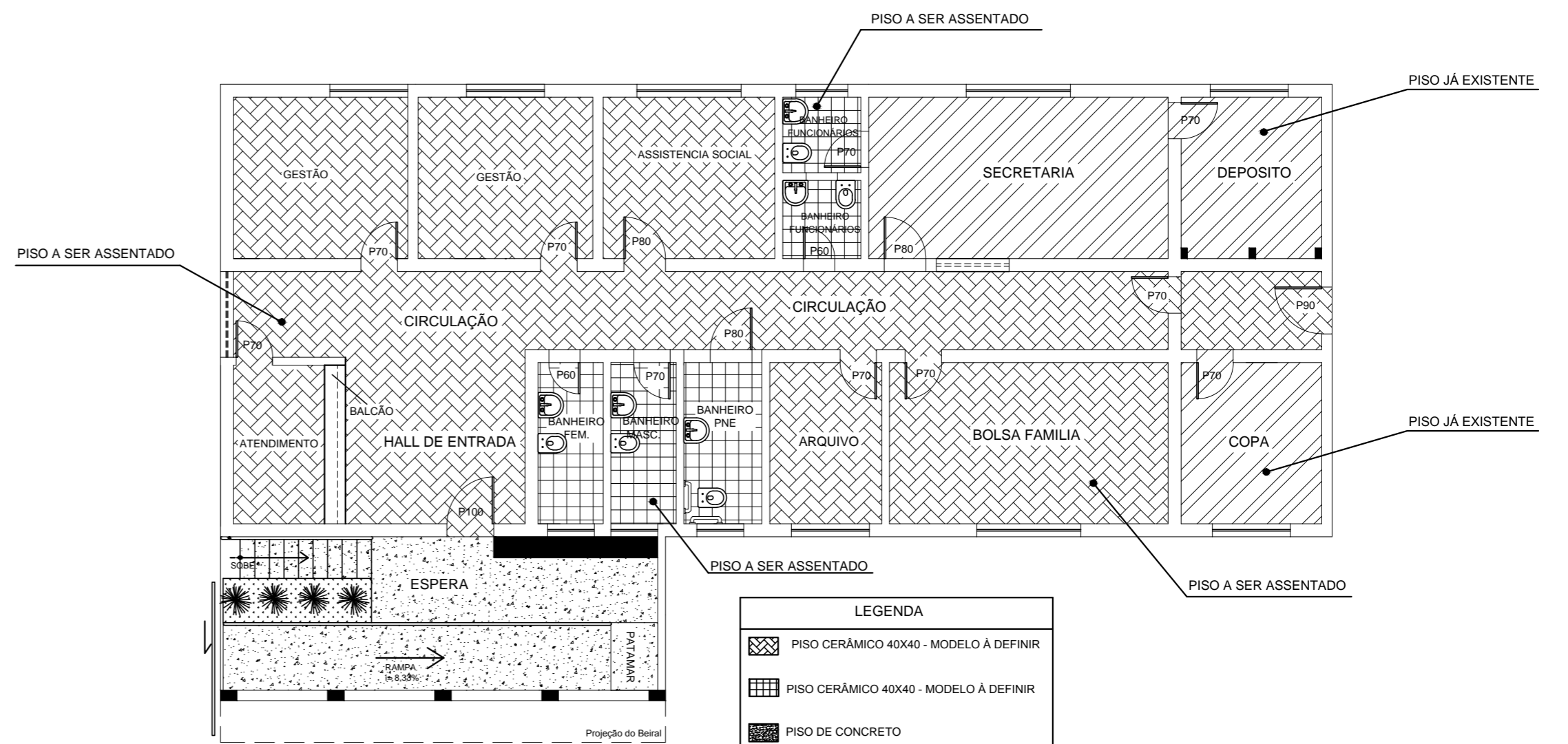

PLANTA DE PISO
ESCALA 1:100

LEGENDA

| | |
|--|--|
| | PISO CERÂMICO 40X40 - MODELO A DEFINIR |
| | PISO DE CONCRETO |

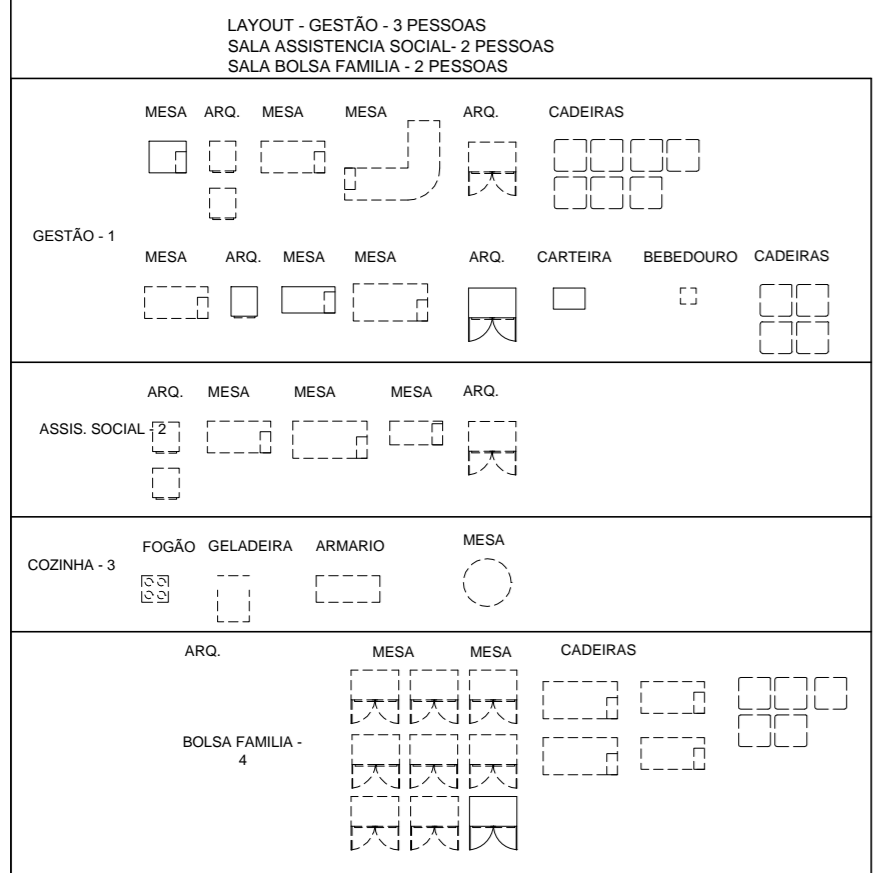

QUADRO DE PORTAS E ESQUADRIAS

| N | TIPO | MATERIAL | DIMENSÕES |
|-----|-------------------|-----------------|---------------|
| P1 | PORTA DE ABRIR | PORTA DE AÇO | 100 X 210 |
| P2 | PORTA DE ABRIR | PORTA PRANCHETA | 70 X 210 |
| P3 | PORTA DE ABRIR | PORTA PRANCHETA | 70 X 210 |
| P4 | PORTA DE ABRIR | PORTA PRANCHETA | 70X 210 |
| P5 | PORTA DE ABRIR | PORTA PRANCHETA | 80 X 210 |
| P6 | PORTA DE ABRIR | PORTA PRANCHETA | 60 X 210 |
| P7 | PORTA DE ABRIR | PORTA PRANCHETA | 70 X 210 |
| P8 | PORTA DE ABRIR | PORTA PRANCHETA | 80 X 210 |
| P9 | PORTA DE ABRIR | PORTA PRANCHETA | 70 X 210 |
| P10 | PORTA DE ABRIR | PORTA DE AÇO | 90 X 210 |
| P11 | PORTA DE ABRIR | PORTA PRANCHETA | 70 X 210 |
| P12 | PORTA DE ABRIR | PORTA PRANCHETA | 70 X 210 |
| P13 | PORTA DE ABRIR | PORTA PRANCHETA | 70 X 210 |
| P14 | PORTA DE ABRIR | PORTA PRANCHETA | 80 X 210 |
| P15 | PORTA DE ABRIR | PORTA PRANCHETA | 60 X 210 |
| P16 | PORTA DE ABRIR | PORTA PRANCHETA | 60 X 210 |
| J1 | JANELA BASCULANTE | METAL + VIDRO | 165X145 H=110 |
| J2 | JANELA CORRER | METAL + VIDRO | 150X120 H=145 |
| J3 | JANELA CORRER | METAL + VIDRO | 150X120 H=145 |
| J4 | JANELA CORRER | METAL + VIDRO | 200X150 H=115 |
| J5 | JANELA BASCULANTE | METAL + VIDRO | 100X90 H=140 |
| J6 | JANELA CORRER | METAL + VIDRO | 200X150 H=115 |
| J7 | JANELA CORRER | METAL + VIDRO | 150X150 H=100 |
| J8 | JANELA CORRER | METAL + VIDRO | 150X150 H=105 |
| J9 | JANELA CORRER | METAL + VIDRO | 200X150 H=105 |
| J10 | JANELA CORRER | METAL + VIDRO | 150X150 H=140 |
| J11 | JANELA BASCULANTE | METAL + VIDRO | 90X90 H=140 |
| J12 | JANELA BASCULANTE | METAL + VIDRO | 90X90 H=140 |
| J13 | JANELA BASCULANTE | METAL + VIDRO | 90X90 H=140 |

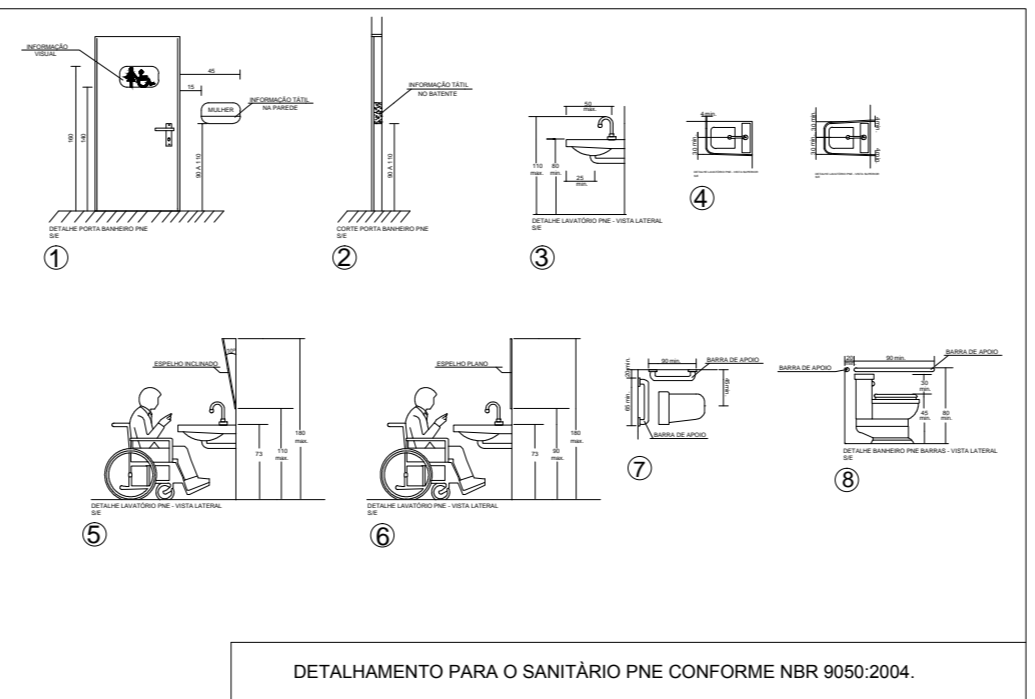

| | | | | | | | | | | | | | | |
|------------------------|--|---|-----------------------|------------------|------------------------------------|-------------------|-------------------|-----------------|--|-----------------|------------------------|-----------------------|------------|--|
| PARA USO DO PROJETISTA | EDIFICAÇÕES | EM APROVAÇÃO | EXISTENTES | | | | | | | | | | | |
| | <table border="1"> <tr> <td>ÁREA DE PROJEÇÃO:</td> <td>ÁREA TOTAL:</td> <td>ÁREA CONSTRUIDA:</td> <td>212,76 m²</td> </tr> <tr> <td>ÁREA A CONSTRUIR:</td> <td>TAXA DE OCUPAÇÃO:</td> <td>Nº DE UNIDADES:</td> <td></td> </tr> <tr> <td>ÁREA A DEMOLIR:</td> <td>Á. CONSTRUIDA NO LOTE:</td> <td>212,76 m²</td> <td>NUMERAÇÃO:</td> </tr> </table> | ÁREA DE PROJEÇÃO: | ÁREA TOTAL: | ÁREA CONSTRUIDA: | 212,76 m ² | ÁREA A CONSTRUIR: | TAXA DE OCUPAÇÃO: | Nº DE UNIDADES: | | ÁREA A DEMOLIR: | Á. CONSTRUIDA NO LOTE: | 212,76 m ² | NUMERAÇÃO: | |
| ÁREA DE PROJEÇÃO: | ÁREA TOTAL: | ÁREA CONSTRUIDA: | 212,76 m ² | | | | | | | | | | | |
| ÁREA A CONSTRUIR: | TAXA DE OCUPAÇÃO: | Nº DE UNIDADES: | | | | | | | | | | | | |
| ÁREA A DEMOLIR: | Á. CONSTRUIDA NO LOTE: | 212,76 m ² | NUMERAÇÃO: | | | | | | | | | | | |
| PARA USO DA PREFEITURA | TERRENO | Nº DO LOTE: | Nº DA QUADRA: | BAIRRO: CENTRO | ÁREA DO LOTE: 522,83m ² | | | | | | | | | |
| | | RUA SÃO VICENTE, Nº 09, BAIRRO: CENTRO | | | | | | | | | | | | |
| PARA USO DO PROJETISTA | PROPRIETÁRIO | PREFEITURA MUNICIPAL DE PAPAGAIOS | | CPF/CNPJ | 18.313.866/0001-18 | | | | | | | | | |
| | RESPONSÁVEL TÉCNICO | Arquiteto Fabricio Chaves Lobato Engenheiro Irley Geraldo Vieira | | CAU/CREA: | CAU:A111222-8 CREA:175.870/LP | | | | | | | | | |
| | PROJETO | TÍTULO: PRÉDIO SÃO VICENTE - ANTIGO SEMAS | ZONA: - | USO: PRIVADO | | | | | | | | | | |
| | CONTEÚDO DA PRANCHA: PLANTA BAIXA, PLANTA DE PISO, DETALHES, QUADRO DE ESQUADRIAS | ESCALAS: INDICADA | FOLHA: 1/2 | | | | | | | | | | | |