

Papagaios, 04 de Outubro de 2023

Ao Setor de Licitação:

Refere-se a avaliação de itens do processo licitatório 117/2023 – Pregão eletrônico nº073/2023

Fornecedor: COMERCIAL ARTIGOS DE ESCRITORIO E PAPELARIA BARCELONA LTDA
47.794.016/0001-87

Item 06

Caderno de desenho - tamanho A4 - Formato Capa 550x200mm- capa dura papelão 2,2mm empastado e acoplado em pape off set 120g cor 4X0, laminação brilho (impressão com sangria) sendo no mínimo 01 modelos de capa. Miolo: em papel offset 75g. 275x200mm (fechado), sem pauta com 80 fls. Acabamento em espiral. Personalizado (arte a ser fornecida pela prefeitura) Marca referência Tilibra, igual ou superior)



APROVADO

Item 08

Garrafa para água pequena squeeze escolar: Garrafa d'água personalizada de 300ml, nas medidas de 7cm de diâmetro com altura de 14,5 cm, com a tampa fechada. Tampa rosqueável em pvc, com diâmetro de 4,7cm e altura de 4cm na cor a ser definida, bico em pvc no centro, com sistema abre e fecha para saída d'água. O corpo deve ser em polietileno de baixa densidade e polietileno de alta densidade(produtos não reciclados)na cor a ser definida nas medidas de 7cm de diâmetros de 11,5 de altura, onde deverá ser estampado o brasão através do processo de serigrafia ultravioleta.

Recebemos
04/10/2023

Handwritten signature



APROVADO

Item 13

Caderno Brochurão - Formato capa 400 x 275mm (aberto) - Capa e contra capa em papelão 2,2mm (capa dura) Costurado, empastado e acoplado em papel offset 120g cor 4x0: laminado brilho (impressão com sangria) Sendo no mínimo 03 modelos de capa - Miolo : em papel offset 75g 200x275mm (fechado), sem pauta 1x1 cor 96 folhas personalizado (arte a ser fornecida pela Prefeitura) Marca referência: Tilibra, igual ou superior.



APROVADO

Michael

Item 19

Caderno Brochurão - Formato capa 400 x 275mm (aberto) - Capa e contra capa em papelão 2,2mm (capa dura) Costurado, empastado e acoplado em papel offset 120g cor 4x0: laminado brilho (impressão com sangria) Sendo no mínimo 03 modelos de capa - Miolo : em papel offset 75 g. 200x 275mm (fechado) com pauta, 1x1 cor 96 folhas personalizado (arte a ser fornecida pela prefeitura) Marca referência: Tilibra, igual ou superior.

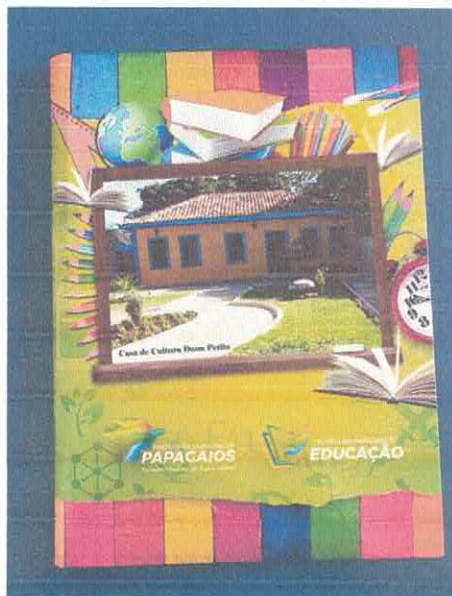

APROVADO

Elyza Fernanda Afonso Machado
Secretária Municipal de Educação

Elyza Fernanda Afonso Machado
Secretária Municipal de Educação

Papagaios, 17 de Outubro de 2023

Ao Setor de Licitação:

Refere-se a avaliação de itens do processo licitatório 117/2023 – Pregão eletrônico nº73/2023

Fornecedor: Comercial Machado Eireli

Item 10: Porta lápis Kit escolar aluno - confeccionada em lona de nylon 420cross na cor preta, com as seguintes medidas finais: Corpo medindo 8,5cm de altura por 22 cm de comprimento por 4,5 cm de profundidade com fechamento superior central, em zíper grosso preto n8 medindo 31cm de comprimento com um cursor grande niquelado n8. Uma alça de mão em lona nylon 420cross, com 8,5 cm de vão e 17 cm de comprimento total por 2,3cm de largura, de um lado e do outro viés preto de 2,5 cm de largura, com vão de 2,5cm e comprimento total de 5cm. Na parte frontal do mesmo, silk em 01 cor branca (arte a ser fornecida pela prefeitura) com as seguintes medidas aproximadas: 12 cm de largura e 5cm de altura



Item 10: Aprovado

Fornecedor: LJR Comércio e Serviços LTDA

Lote 04: Cola branca líquida 110grs. Cola Branca de uso escolar, não tóxica e 100%lavável, mesmo depois de seca na roupa. Sua ponteira twistt-off permite aplicações mais fáceis e precisas. Não tem solventes nem pvc, é multiuso, cola papel, papelão, fotos e algodão. Com Certificado INMETRO (marca de referência Henkel, tenaz, igual ou superior)



Recebi 19/10/2023
Paula Pires
Machado

Item 04: Aprovado

Lote 17: Régua escolar de plástico resistente, transparente, milimetrada com 30cm de comprimento e 4mm de espessura. Selo do inmetro embalada individualmente nome do fabricante gravado no corpo. Personalizada 1 cor

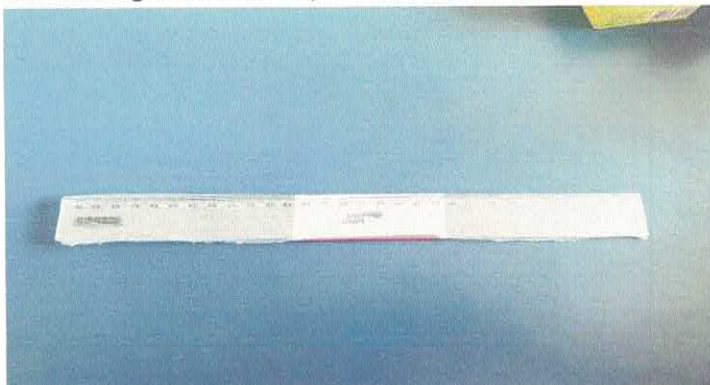

Item 17: Aprovado

Lote 15: Tinta guache - estojo com 06 cores (15ml) vivas e miscíveis, tinta lavável, que não mancha o uniforme e estimula a criatividade. Frasco com tampa de rosca: seguro e resistente a quebra. Composição: Resina, água, pigmentos, carga inerte e conservante. Embalagem com dados de identificação do produto e marca do fabricante



Item 15 : Aprovado.



Elyza Fernanda Afonso Machado
Secretária Municipal de Educação

Elyza Fernanda Afonso Machado
Secretária Municipal de Educação