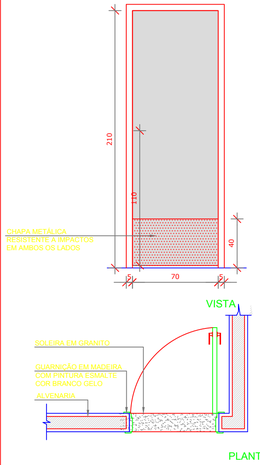

PM1
QUANT.: 10
DIMENSÕES: 70 x 210 cm
SISTEMA: de abrir / folha lisa com chapa metálica
AMBIENTES: - Sanitários infantis
- Vestiários funcionários
- Sanitários professores

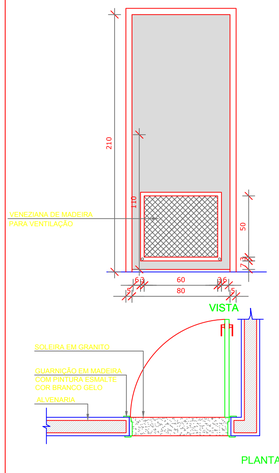

PM2
QUANT.: 05
DIMENSÕES: 80 x 210 cm
SISTEMA: de abrir / com veneziana
AMBIENTES: - Despensa
- DML
- Depósitos
- Rouparia
- Lavanderia

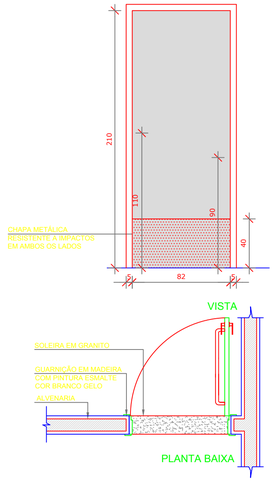

PM3
QUANT.: 06
DIMENSÕES: 82 x 210 cm
SISTEMA: de abrir / barra e chapa metálica
AMBIENTES: - Sanitários PCD infantis
- Sanitários PCD adultos
- Direção
- Secretaria

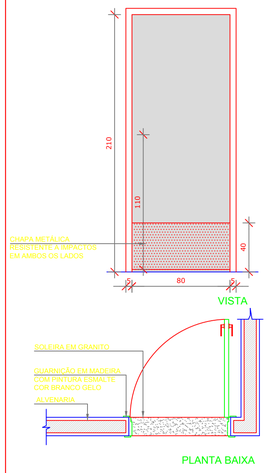

PM4
QUANT.: 04
DIMENSÕES: 80 x 210 cm
SISTEMA: de abrir / folha lisa com chapa metálica
AMBIENTES: - Almoxarifado
- Lactário
- Copa
- Cozinha

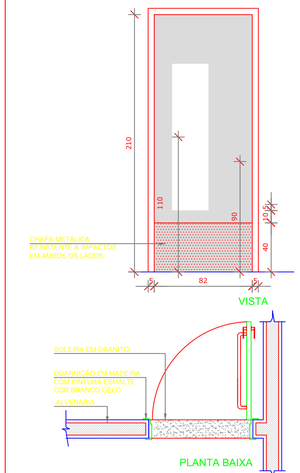

PM5
QUANT.: 10
DIMENSÕES: 82 x 210 cm
SISTEMA: de abrir / barra e chapa metálica e visor
AMBIENTES: - Creches I
- Creches II
- Creches III
- Pré-escola

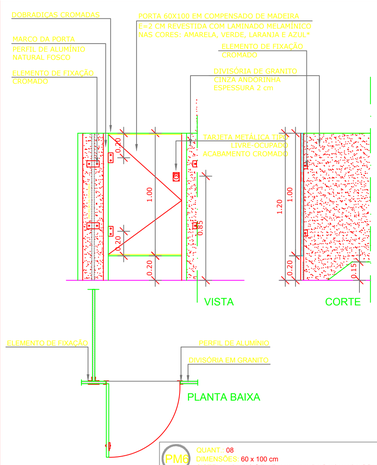

*Cada porta receberá uma cor diferente. Observar a variação de cores proposta nas ampliações.

PM6
QUANT.: 08
DIMENSÕES: 60 x 100 cm
SISTEMA: de abrir folha lisa rev. com laminado melamínico
AMBIENTES: - Sanitários infantis

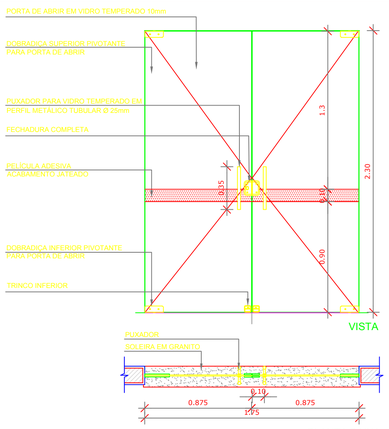

PV1
QUANT.: 01
DIMENSÕES: 175 x 230 cm
SISTEMA: de abrir, em vidro temperado
AMBIENTES: - Hall

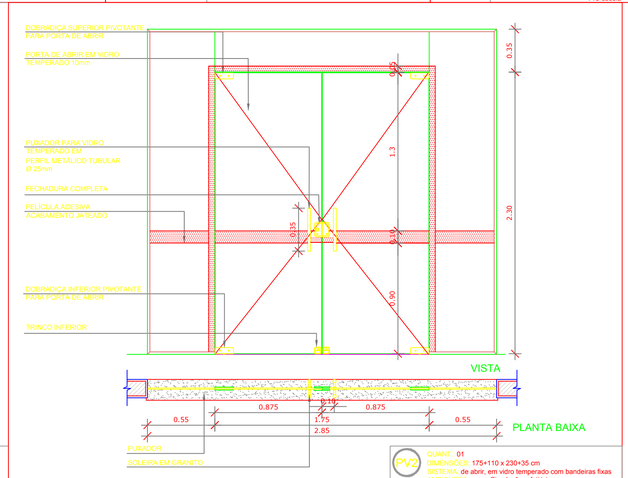

PV2
QUANT.: 01
DIMENSÕES: 175+110 x 230+35 cm
SISTEMA: de abrir, em vidro temperado com bandeiras fixas
AMBIENTES: - Circulação refeitório

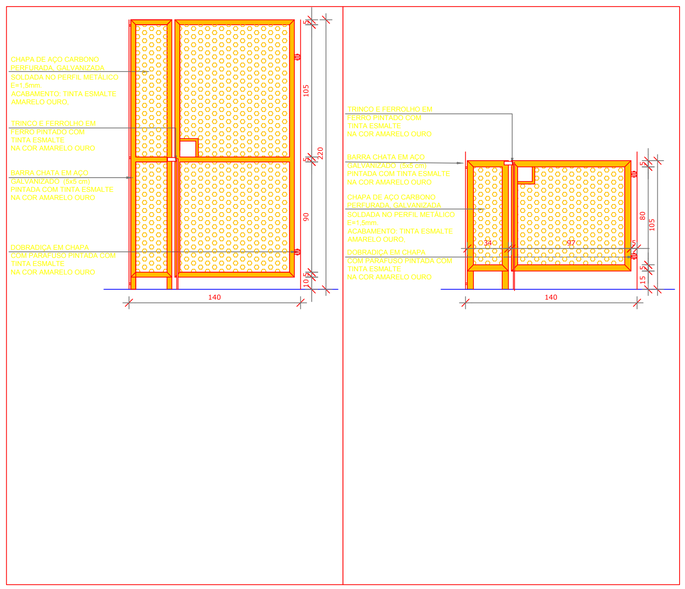

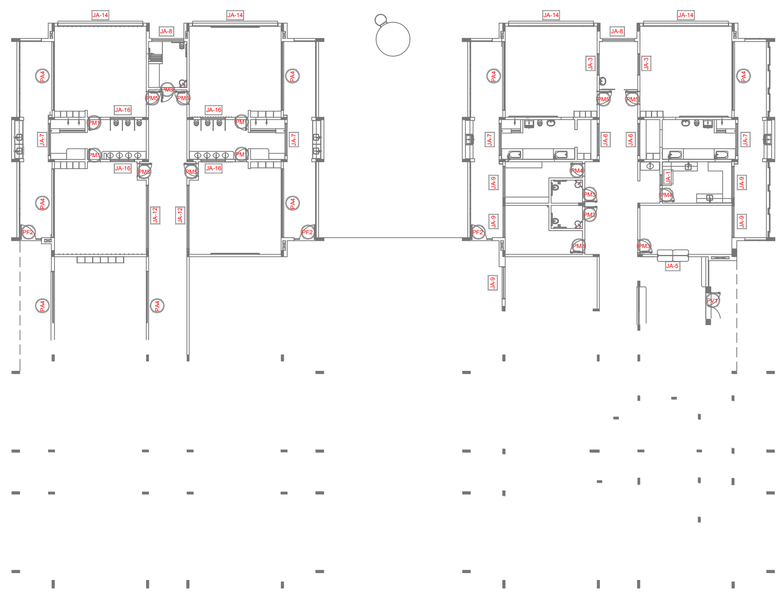

1 MAPA DE ESQUADRIAS
ESCALA 1/200

NOTAS

- MEDIDAS E NÍVEIS EM METROS;
- VERIFICAR POSIÇÃO EXATA DOS PILARES NO PROJETO ESTRUTURAL;
- VERIFICAR DETALHES CONSTRUTIVOS PERTINENTES NAS PRANCHAS DE DETALHAMENTO;
- EM CASO DE CONFLITO DE INFORMAÇÕES ENTRE O PROJETO GRÁFICO E O MEMORIAL DESCRITIVO, PREVALECE A INFORMAÇÃO CONTIDA NOS DESENHOS;
- ALTERAÇÕES NESTE PROJETO SOMENTE COM AUTORIZAÇÃO EXPRESSA DO FNDE

REFERÊNCIAS:

- PLANILHA DE QUANTITATIVOS;
- MEMORIAL DESCRITIVO E ESPECIFICAÇÕES TÉCNICAS

LEGENDA:

+0.00(NA) +0.00(NO) / +0.00(NA) +0.00(NO)	INDICAÇÃO NÍVEIS PLANTA E CORTE		INDICAÇÃO DE VISTAS
	INDICAÇÃO DE CORTES	1	ESPECIFICAÇÕES DE MATERIAIS
	INDICAÇÃO DE FACHADAS	X	INDICAÇÃO DE EIXOS
JA-X / PMX	INDICAÇÃO DE PORTAS E JANELAS	BCX	INDICAÇÃO DE ELEMENTOS (BANCADAS, PRATELEIRAS E ETC.)

MAPA DE ESQUADRIAS

LEGENDA DE PORTAS - PORTAS EM MADEIRA COM PINTURA

REF.	Dimensões (cm)	Quantidade	TIPO	AMBIENTES
PM1	70 x 210	10	01 folha - de abrir lisa com chapa metálica	Sanitários infantis, Vest.funcionários, Sanitários professores masc. e fem.
PM2	80 x 210	05	01 folha - de abrir c/ veneziana	Despensa, DML, Rouparia, Lavanderia e Depósito
PM3	82 x 210	06	01 folha - de abrir c/ chapa e barra metálica	Sanitários PCD infantis, Sanitários PCD adultos, Direção e Secretaria
PM4	80 x 210	04	01 folha - de abrir lisa com chapa metálica	Almoxarifado, Lactário, Copa e Cozinha
PM5	82 x 210	10	01 folha - de abrir c/ barra e chapa metálica e visor	Creches I, Creches II , Creches III e Pré-Escola
PM6	60 x 100	08	01 folha - de abrir rev. com laminado melamínico*	Sanitários Infantis

* CORES: AZUL, AMARELO, VERDE, LARANJA. OBSERVAR AMPLIAÇÕES.

LEGENDA DE PORTAS - PORTAS DE VIDRO

REF.	Dimensões (cm)	Quantidade	TIPO	AMBIENTES
PV1	175 x 230	01	02 folhas - de abrir	Hall
PV2	175+110 x 230+35	01	02 folhas - de abrir com bandeira superior e lateral	Circulação refeitório

LEGENDA DE PORTÕES - PORTÕES DE FERRO

PF1	100+35 x 220	01	01 folha de abrir com chapa metálica	Varanda de serviço
PF2	100+35 x 90	05	01 folha de abrir com chapa metálica	Solários

Nº	DATA	DESCRIÇÃO
02	JANEIRO/ 2017	Atendimento à NBR 9050/ 2015; Alteração: quadro de áreas, fechamento frontal, sanitários infantis 1 e 2, altura da platibanda, mobiliário e equipamento, altura da cerâmica nos sanitários, cor dos portões dos solários e altura da porta PA4; Acréscimo: do gradil e quadro de cargas no castelo d'água, de duchas higiênicas e escaninhos pré-escola.
01	JULHO/ 2016	Alteração paredes - shaft para tubulação hidráulica e detalhamento; alteração da altura da platibanda.

CONTROLE DE REVISÕES

FNDE Fundo Nacional de Desenvolvimento da Educação

Ministério da Educação

PROJETO PADRÃO - FNDE

PROPRIETÁRIO: :

ENDEREÇO:

MUNICÍPIO – UF:

PROPRIETÁRIO

RESP. TÉCNICO CREA

AUTOR DO PROJETO CAU

DLFO

CREA

RA

OBSERVAÇÕES:

PROGRAMA PROINFÂNCIA - PROJETO TIPO 1

PROJETO DE ARQUITETURA

COORDENAÇÃO: CGEST - Coordenação Geral de Infraestrutura Educacional

DETALHAMENTO DE ESQUADRIAS
PORTAS

ARQ

FORMATO: A1 (841x594)

REVISÃO: R.00 R.01 R.02

ESCALA: INDICADA

DATA EMISSÃO: JANEIRO/2017

PRANCHA: 12/38