

LEGENDA DAS INDICAÇÕES	LEGENDA
BN Banheira com peço de 90° - 25 mm - 1/2" - FNDE	ALIMENTADOR PRESAL
BB Bebedouro com peço de 90° - 25 mm - 1/2" - FNDE	HIDROMETRO
CH Chuveiro - 25mm x 1/2"	REGISTRO BRUTO GAVETA INDUSTRIAL C/PVC SOLDÁVEL - RG
DH Ducha Higiénica - 25 mm x 1/2"	REGISTRO BRUTO GAVETA EUROPA C/PVC SOLDÁVEL - RG
LV Lavatório com peço de 90° - 25 mm - 1/2"	REGISTRO DE PRESSÃO C/PVC SOLDÁVEL - RP
MLR Máquina de lavar roupa com Te de 90° - 25 mm - 3/4" - FNDE	REGISTRO DE GAVETA C/ CANOPLA CROMADA C/PVC SOLDÁVEL - RG
PIA Pia de cozinha com peço de 90° - 25 mm - 1/2"	VÁLVULA DE DESCARGA C/PVC SOLDÁVEL - VD
PR Purificador com peço 90° - 25 mm - 1/2" - FNDE	
RP Registro de Pressão com PVC soldável - 25 mm - 3/4"	
RG Registro de gaveta cromada com PVC soldável - 3/4"	
TLR Tanque de lavar com peço de 90° - 25 mm - 3/4"	
TJ Tomreira - 25 mm x 1/2"	
VD Válvula de descarga c/PVC soldável - 1.1/2"	
VS Vaso Sanitário com válvula de descarga - 1.1/2"	
MLL Lava louças com peço de 90° - 25 mm - 1/2"	

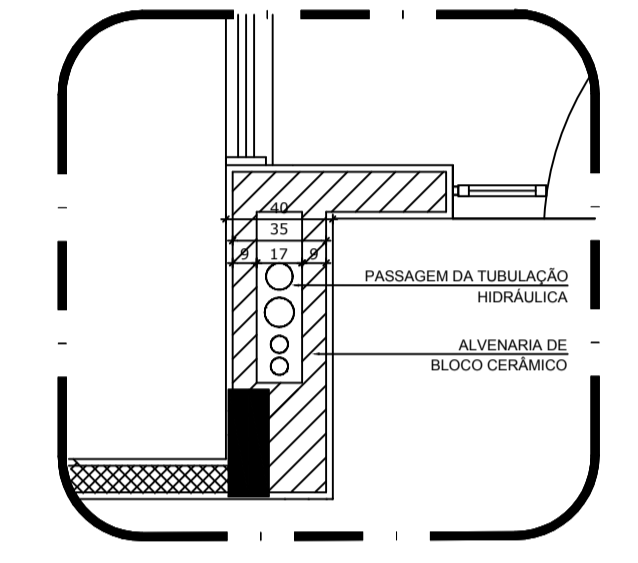
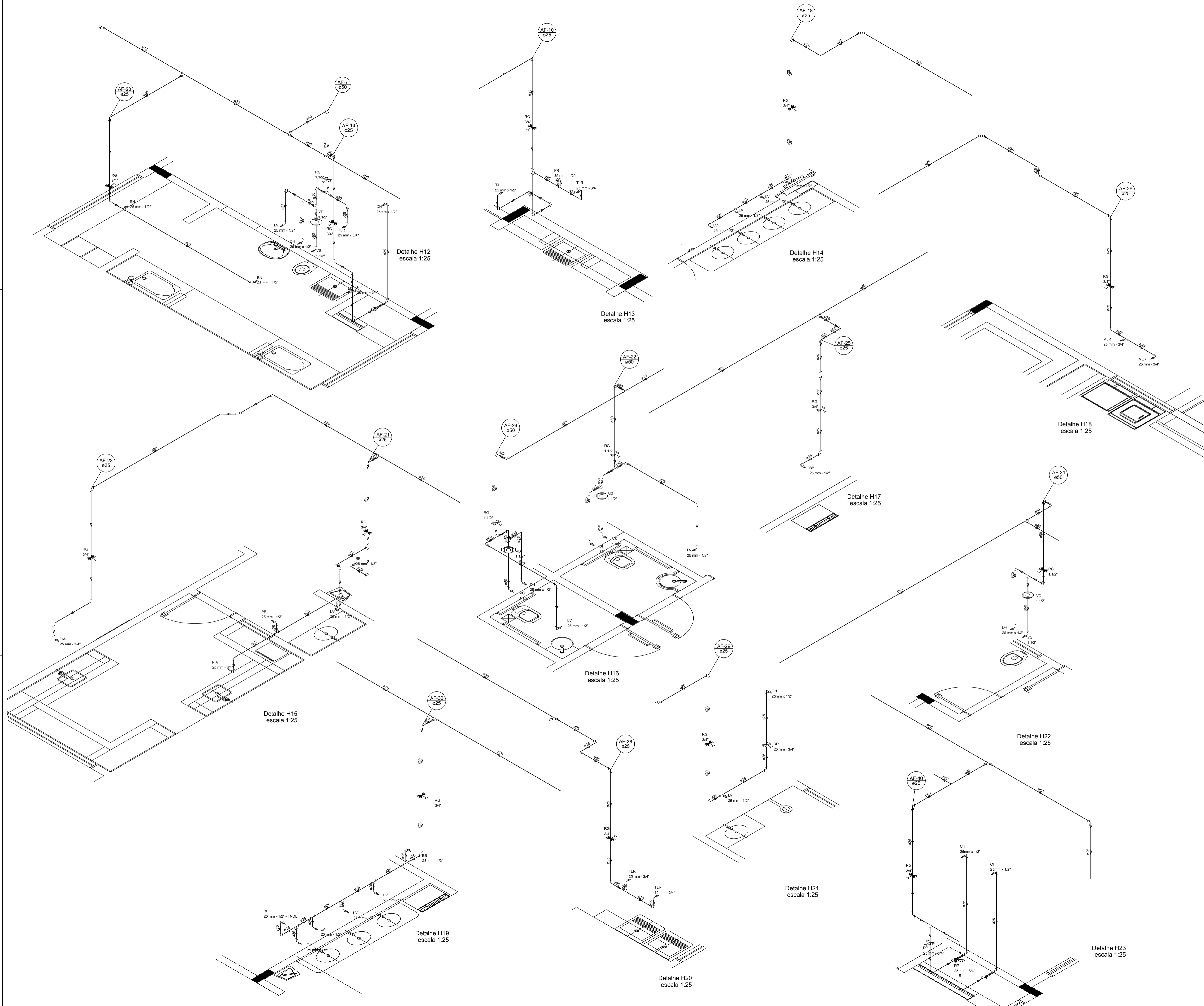

2 DETALHE - SHAFT HIDRÁULICA ESCALA 1/20

NOTAS

- EXECUTAR ESTE PROJETO JUNTAMENTE COM O PROJETO ESTRUTURAL.
- ANTES DA CONCRETAGEM REVERISSIMAS PARA AS TUBULAÇÕES DENTRO DOS LIMITES ESTABELECIDOS PELA NBR 6118:2014.
- PARA A LITERA DOS PONTOS HIDRÁULICOS VERIFICAR REFERÊNCIA NO MEMORIAL DESCRITIVO.
- ALTERAÇÕES NESTE PROJETO SOMENTE COM AUTORIZAÇÃO EXPRESSA DO FNDE.

REFERÊNCIAS:

- MEMORIAL DESCRITIVO E ESPECIFICAÇÕES TÉCNICAS

Atendimento à NBR 9050:2015:	
02	JANEIRO/2017 Alteração: quadro de áreas, fechamento frontal, sanitários infantis 1 e 2, altura da platibanda, mobiliário e equipamento, altura da corrimão nos sanitários, cor dos porfites dos sanitários e altura da porta PAA. Acrescimento do gradil e quadro de cargas no castelo d'água, de duchas higiénicas e escaninhos pré-escala.
01	JULHO/2016 Alteração paredes - shaft para tubulação hidráulica e detalhamento; alteração da altura do platibanda.
Nº	DATA DESCRIÇÃO

CONTROLE DE REVISÕES

FNDE Fundo Nacional de Desenvolvimento da Educação		Ministério da Educação	
PROJETO PADRÃO - FNDE			
PROPRIETÁRIO: _____			
ENDEREÇO: _____			
MUNICÍPIO - UF: _____			
PROPRIETÁRIO: _____			
RESP. TÉCNICO: _____		CREA: _____	
AUTOR DO PROJETO: _____		CAU: _____	
DIFTO	_____	CREA	_____
		RA	_____
OBSERVAÇÕES: _____			
PROGRAMA PROINFÂNCIA - PROJETO TIPO 1			
PROJETO DE INSTALAÇÕES			
COORDENAÇÃO		REDE DE AGUA FRIA	
CGEST - Coordenação Geral de Infraestrutura Educacional		DETALHES ISOMÉTRICOS	
REVISÃO		ESCALA	PRANCHAS
R.00	1:05		HAG
R.01		DATA EMISSÃO	
R.02		JANEIRO/2017	
FORMATO A4 (118x841)			05/10